SBB CFF FFS

Projet	**Ligne 250 Lausanne Berne**
Ligne	**Mise à jour mars 2021** **250**
Titre	**Synoptique général Tilos**
Km	0.940 – 97.103
Remarque	*Vision générale de la ligne Lausanne-Berne avec l'ensemble des mesures d'infrastructure, l'allotissement.*
Version Nom fichier	25.03.2021 *GEN-WAKO-IUB-PG-00-A02 Synoptique general Tilos.pdf*

Auteur :

Entreprise : CFF SA / I-P2
Nom : Tristan Jakob
I-AEP-P2M-RWT-T1

CFF, Infrastructure Projets – Multiprojets, Case postale, 1001 Lausanne

Légende

FBE déjà mandaté (Programme 2020-2021)	PONTS (mise en conformité pour travaux de voie)
FBE (Programme renouvellement de voie 2022-2028)	MURS (murs répertoriés et impactés pour le projet)
WAKO GEO (correction de géométrie)	Mise en conformité L-Nord 1er paquet 2018-2023
WAKO VOIE (mesures anticipées de renouvellement de voie)	Mise en conformité L-Nord 2ème paquet 2024-2028
Renouvellement LC Mandaté 2020-2021	Projet connexe (hors périmètre étude)
Renouvellement LC	Zone Option gain de temps restante
Renouvellement PO (déjà mandaté)	IG

WAKO	Mandaté
Hors WAKO	Pas Mandaté

Lots WAKO

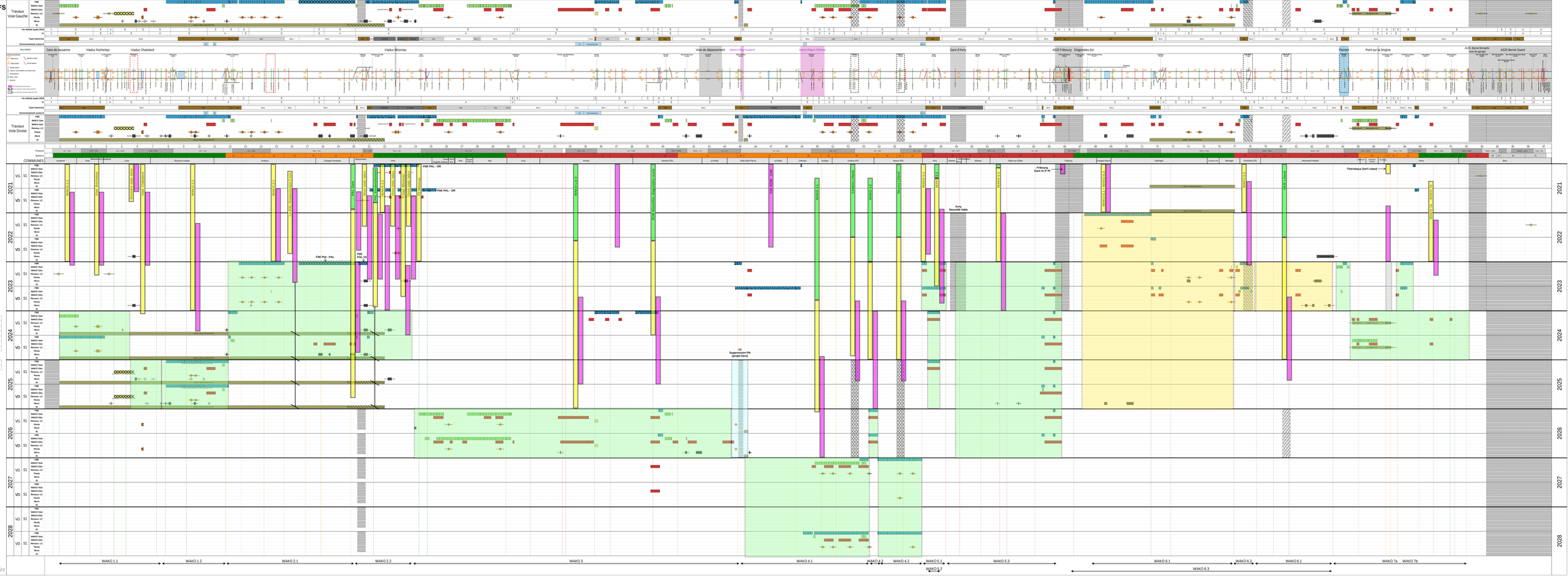

TILOS

Projet Linéaire